MAGAZINE Nº7

#EsParteDeTi

ESPARTINAS

REVISTA DE ACTUALIDAD Y DE INFORMACIÓN MUNICIPAL

CRISTINA LOS ARCOS

REELEGIDA ALCALDESA CON MAYORÍA ABSOLUTA

EL PARQUE DEL SOL ABRE SUS PUERTAS

Página 4

ESPARTINAS, EPICENTRO DEL BALONCESTO FEMENINO

Página 10

PAZ VEGA ELIGE ESPARTINAS COMO ESCENARIO

Página 15

[GENÉRICO]

NUEVO EQUIPO DE GOBIERNO EN ESPARTINAS

Conoce al nuevo gobierno tras las elecciones del 28 de mayo

Las elecciones municipales del 28 de mayo dieron al PSOE la primera mayoría absoluta de la historia de la democracia con 9 concejales, seguido del PP que obtuvo 5, VOX 2 concejales y Con Andalucía 1 concejal. En el pleno de investidura, Cristina Los Arcos revalidó la alcaldía en el que será su segundo mandato. Presentamos al nuevo Equipo de Gobierno de Espartinas:

- **Dña. Cristina Los Arcos Llaneza (PSOE)**, Alcaldesa de Espartinas *(Correo electrónico: alcaldesa@espartinas.es)*.

- **D. Enrique Mayllard García (PSOE)**, Primer Teniente de Alcalde. Delegación de Ciudadanía, Participación Ciudadana, Gestión de Edificios, Salud, Seguridad Ciudadana y Movilidad *(Correo electrónico: emayllard@espartinas.es)*.

- **D. Juan Luis Núñez de Fez (PSOE)**, Portavoz Grupo Municipal. Segundo Teniente de Alcalde, Delegación de Urbanismo, Hacienda y Transición Energética *(Correo electrónico: jlnunez@espartinas.es)*.

- **Dña. Marina Duarte del Moral (PSOE)**, Tercera Teniente de alcalde. Delegación de Cultura, Festejos, Desarrollo Local y Turismo *(Correo electrónico: mduarte@espartinas.es)*.

- **D. Pablo Marquez Rodríguez (PSOE)**, Cuarto Teniente de Alcalde. Delegación de Medio Ambiente y Limpieza Viaria *(Correo Electrónico: pmarquez@espartinas.es)*.

- **D. Filomeno Carmona Martinez (PSOE)**, Quinto Teniente de Alcalde. Delegación de Obras, Servicios y Cementerio *(Correo electrónico: fcarmona@espartinas.es)*.

- **Dña. Gema Gamir Ruiz (PSOE)**, Delegación de Igualdad, Políticas Sociales y Recursos Humanos *(Correo electrónico: ggamir@espartinas.es)*.

- **Dña. Susanna Ortega Pías (Independiente)**, Delegación de Deportes y Subvenciones *(Correo electrónico: sortega@espartinas.es)*.

- **Dña. Maite Conde Monsálvez (PSOE)**, Delegación de Educación *(Correo electrónico: mconde@espartinas.es)*.

“PRIMERA MAYORÍA ABSOLUTA DEL PSOE DE LA HISTORIA DE LA DEMOCRACIA

Segundo mandato de Cristina Los Arcos

EL PARQUE DEL SOL ABRE SUS PUERTAS CON JUEGOS PARA TODA LA FAMILIA

Además, da la bienvenida a Bambú, un nuevo restaurante

El Parque del Sol reabre sus puertas con juegos y actividades para disfrutar en familia, acogiendo una zona de juegos para los más pequeños, maquinaria deportiva y de ocio para todas las edades. El parque cuenta con una tirolina de dos carriles, una pista multideportiva, zona de calistenia, zona de deporte para los mayores y camas elásticas.

El Parque del Sol regresa con más novedades en esta temporada veraniega, recibiendo con los brazos abiertos la apertura de un nuevo restaurante. El pasado 26 de junio abrió sus puertas el bar-restaurante Bambú, que nos ofrece un ambiente acogedor y familiar con el que podremos disfrutar de grandes momentos. Desde el Ayuntamiento de Espartinas os deseamos el mayor éxito y una larga vida en esta nueva aventura.

CON ESTA REAPERTURA, EL PARQUE DEL SOL SE CONVIERTE EN UN ESPACIO DE OCIO REFERENTE EN LA COMARCA

EL AYUNTAMIENTO PROYECTA LA REHABILITACIÓN DE MEDIANAS Y GLORIETAS

La plantación de nueva vegetación dotará de un mejor aspecto a estos espacios

El Ayuntamiento de Espartinas rehabilitará las medianas y glorietas en diversos puntos de la localidad, llevando a cabo un saneamiento de superficies, así como el posterior hormigonado, que dejará paso a la instalación de nueva vegetación como alcornoques. Estos espacios concluirán con la colocación de césped artificial, así como la plantación de nuevos árboles y arbustos que permitan ofrecer un aspecto más armónico y sostenible en la localidad.

CONSTRUCCIÓN CARRIL BICI ENTRE ALQUERÍA DE ALMANZOR Y GINES

También está en obras el tramo que unirá Cerro Alto con El Retiro. Se estima que la duración de las obras tenga un plazo de ejecución de 4 meses desde su inicio

El pasado mes de mayo comenzaron las obras de dos tramos del carril bici que conectará las urbanizaciones Cerro Alto y El Retiro por un lado y Alquería de Almanzor con Gines por otro. A estos dos carriles hay que unir la próxima construcción de un puente que servirá para salvar Riopudio conectando el carril bici existente sin necesidad de atravesar el Camino de La Vereda y con el que se pondrá fin a la Red de Carril Bici de Espartinas, desde Gines hasta la urbanización El Capricho. Ambos carriles bici se financiarán gracias a los fondos EDUSI de la Unión Europea con la participación de la Diputación de Sevilla.

INSTALACIÓN DE LUMINARIAS EN EL CARRIL BICI DE SANLÚCAR

La instalación de nuevas farolas permite mejorar la seguridad de los ciclistas. Con esta ampliación se colocarán en torno a 49 farolas led de 9 metros de altura

El Ayuntamiento de Espartinas ha dotado de iluminación el carril bici situado en la carretera A8076 dirección Sanlúcar la Mayor, con la instalación de 49 farolas tipo LED. Para hacer más seguro el uso de los carriles bici de la localidad, esta ampliación luminaria se suma a la instalación de otras 14 farolas que se realizó el pasado año en el carril bici situado entre la Avenida del Carmen y el Ramal de Umbrete, completando así la instalación de iluminación desde la Avenida del Carmen hasta la urbanización El Capricho.

COMIENZA LA FASE 3 DEL PLAN DE ASFALTADO

Con esta tercera fase, el Ayuntamiento de Espartinas habrá destinado un millón de euros para reasfaltado viario

El Ayuntamiento de Espartinas ha sacado a licitación la tercera fase del Plan de Reasfaltado del Viario Municipal, continuando con las anteriores campañas de rehabilitación del viario, completando con ello la rehabilitación más ambiciosa que se ha llevado a cabo desde el Ayuntamiento.

En esta fase se asfaltarán las calles Jardines de Aranjuez, Padre Claudio López, Escultor Echegoyán, Nuestra Señora de los Dolores, la Urbanización Cerro Alto y las calles La Corona y la Urbanización El Capricho.

> “LA URBANIZACIÓN CERRO ALTO SERÁ LA PRINCIPAL PROTAGONISTA DE ESTA NUEVA FASE DE REASFALTADO

ADJUDICADA LA CONSTRUCCIÓN DE DOS PARQUES CANINOS

En breve iniciarán las obras junto al Parque Norte y en la urbanización Cortijo de Madrigales

El Ayuntamiento de Espartinas ha adjudicado la construcción de dos nuevos parques caninos en el Cortijo de Madrigales y en el Parque Norte y en breve se iniciarán las obras. Este proyecto, que cumple con las demandas de los amantes de los perros de la localidad, ha sido adjudicado a la empresa Hábitat Servicios Medioambientales S.L.

> **“CON LA CONSTRUCCIÓN DE ESTOS PARQUES, ESPARTINAS PASARÁ A CONTAR CON 3 PARQUES (EL TESO, PARQUE NORTE Y PARQUE CORTIJO MADRIGALES)**

Los espacios contarán con un área de fortalecimiento muscular mediante un circuito de juegos, así como una zona de aparcamiento libre. Además, se dispondrán de diferentes conjuntos de mesas, bancos y pérgolas para el descanso de los dueños, así como diversas fuentes y bebederos para garantizar el bienestar las mascotas.

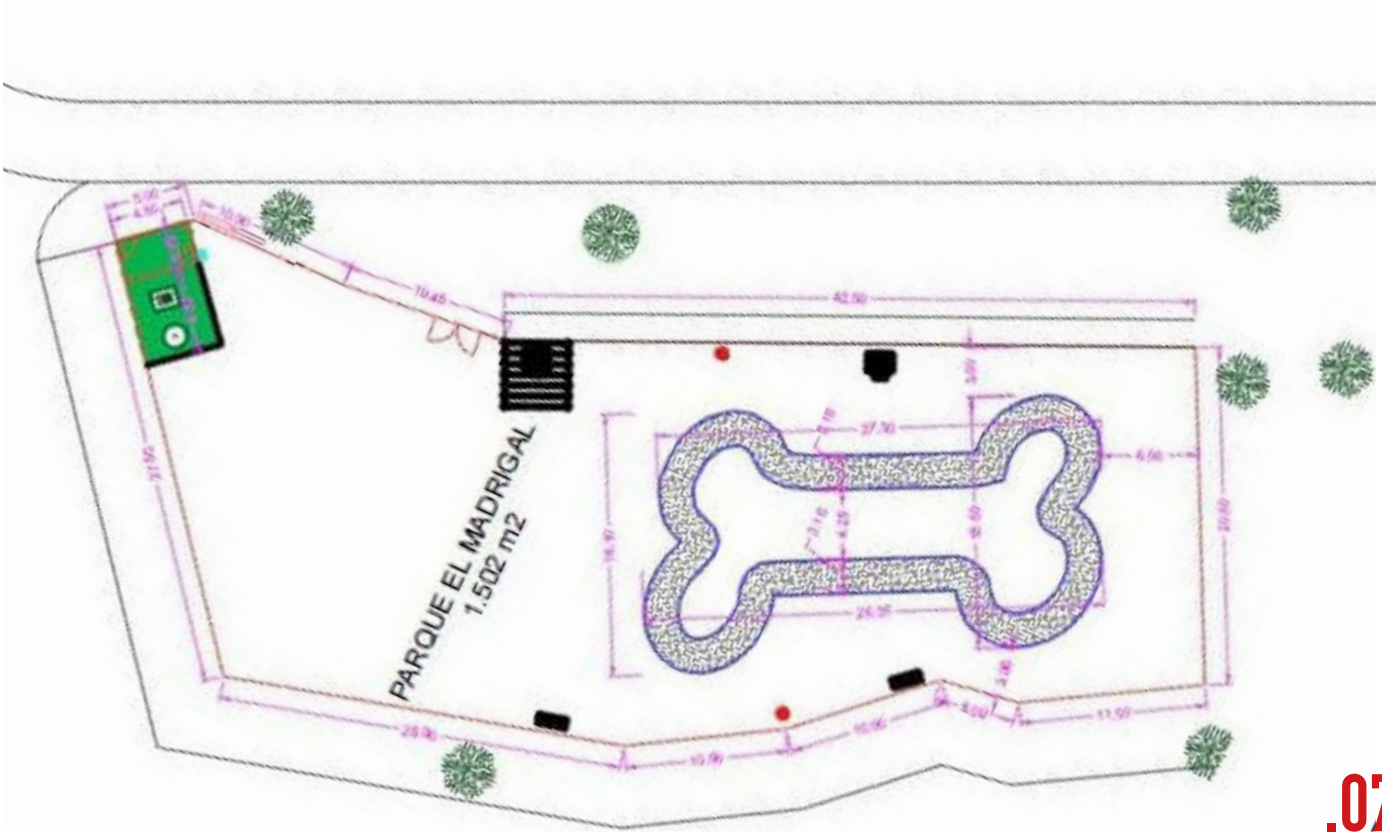

[CULTURA]

CELEBRACIÓN DE LA VELÁ DE SAN JUAN 2023

Dos días de festividad en los que se celebra la llegada del verano

La noche de San Juan no es solo la noche más corta, sino que se recuerda como una de las más mágicas del año. Para celebrar esta festividad, el Ayuntamiento de Espartinas llevó a cabo durante el fin de semana del 23 de junio una espectacular Velá, llena de actuaciones musicales y actividades para disfrutar en familia.

Durante la Velá de San Juan se pudo disfrutar de las actuaciones de grandes artistas como el grupo musical Manzanita ha vuelto, Dr Diablo, Tomasito y el grupo Freepower. Por otro lado, los más pequeños pudieron disfrutar de la magia y la animación del espectáculo Máxico, a cargo del ilusionista Rafael Mesa.

LA PLAZA DEL AVIÓN SE LLENÓ DE LUCES, FIESTA Y DIVERSIÓN PARA TODA LA FAMILIA

[DEPORTES]

El pasado 11 de junio tuvimos el honor de acoger en nuestra localidad el Campeonato de Andalucía de Hapkido, organizado por la Federación de Taekwondo en colaboración con el Ayuntamiento de Espartinas y el club local Sungli Doyang, en el Pabellón Municipal de Deportes Manuel Arcos Rodríguez.

CELEBRADO EL CAMPEONATO DE ANDALUCÍA DE HAPKIDO

El equipo Il Dojang se hizo con el oro del campeonato celebrado en nuestra localidad

El evento fue cálidamente acogido por un gran número de asistentes que pudieron disfrutar del torneo, en la que el equipo Il Dojang Hapkido consiguió el oro. Destacar el papel de nuestros chicos y chicas de Sungli Doyang.

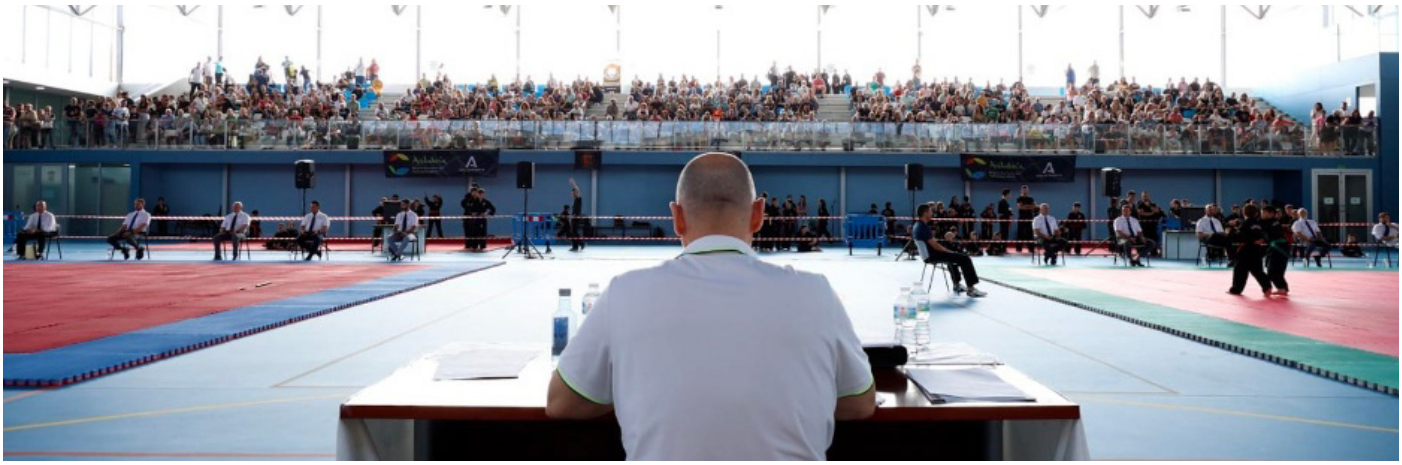

DURANTE ESTE EVENTO SE PUSIERON EN PRÁCTICA VALORES COMO EL RESPETO A LOS DEMÁS, EL AMOR Y LA PREOCUPACIÓN POR EL OTRO

DOBLE ASCENSO DEL ESPARTINAS C.F.

Los aficionados blanquiazules se encuentran de enhorabuena con el ascenso del grupo Senior y Juvenil

El Espartinas Club de Fútbol celebra un doble ascenso que ha desatado la locura blanquiazul entre los seguidores del equipo.

El club ha logrado posicionar al equipo senior en segunda división de la liga Andaluza Sevilla y al juvenil en tercera de la liga Andaluza Sevilla, coronando de esta forma una temporada espectacular y muy seguida de cerca por los aficionados, que han demostrado su apoyo incondicional al club en cada partido.

El club se ha mostrado entusiasmado y agradecido con el apoyo incondicional de la afición

ESPARTINAS SE CONVIERTE EN EPICENTRO DEL BALONCESTO FEMENINO

La celebración del Final Four del Campeonato Provincial Senior Femenino llega a nuestra localidad. El equipo espartinero CDAS Baloncesto Espartinas consiguió la plata en esta ocasión

El Pabellón Municipal de Deportes Manuel Arcos Rodríguez se convirtió en el epicentro del baloncesto de Sevilla, siendo la sede de la Final Four del Campeonato Provincial Senior femenino de baloncesto, en el que el CD Colegio Claret Sevilla resultó vencedor, seguido del CDAS Baloncesto Espartinas y El Reverso CB.

ABIERTO EL PLAZO DE SOLICITUD PARA LAS ESCUELAS DEPORTIVAS

Los interesados en inscribirse en alguna de las modalidades ofertadas pueden hacerlo en www.espartinas.es

El 1 de junio comenzó el plazo de inscripciones en las escuelas deportivas municipales para el curso 2023/2024. La inscripción se puede realizar directamente a través de la página web del Ayuntamiento de Espartinas www.espartinas.es

Los interesados en participar este año en alguna escuela deportiva podrán disfrutar de las modalidades de voleibol, fútbol, baloncesto, pádel, tenis, gimnasia rítmica, zumba, pilates, yoga, kárate, kids cross, coreo dance, multideporte, patinaje, cross training, gimnasia de mantenimiento, atletismo y hockey.

La temporada comenzará el día 1 de septiembre para todas las modalidades ofertadas salvo para gimnasia rítmica, que lo hará el día 15 de septiembre. Por otro lado, la temporada de todas las escuelas finalizará el 15 de junio de 2024.

VOLEIBOL, FÚTBOL, BALONCESTO, PÁDEL, TENIS, GIMNASIA RÍTMICA, ZUMBA, PILATES, YOGA, KÁRATE, KIDS CROSS, COREO DANCE, MULTIDEPORTE, PATINAJE, CROSS TRAINING, GIMNASIA DE MANTENIMIENTO, ATLETISMO Y HOCKEY.

ESPARTINAS CELEBRA LA GRAN FIESTA DE LA DIVERSIDAD

El municipio se llena de color con motivo de la celebración del orgullo LGTBI+

El pasado viernes 7 se celebró en Espartinas por tercer año la Fiesta de la Diversidad para festejar el orgullo LGTBI+. La velada comenzó con la batukada Rua Ruido y lxs sambonautas, que llenaron las calles de la localidad de color y alegría con sus animados ritmos de percusión.

Tras este divertido pasacalles, la Caseta Municipal acogió las actuaciones de la drag-queen Torrija Azúcar, del grupo Big River Band y de DJ Baste, que hicieron disfrutar a los asistentes con un show divertido y reivindicativo del que pudieron disfrutar mayores y pequeños.

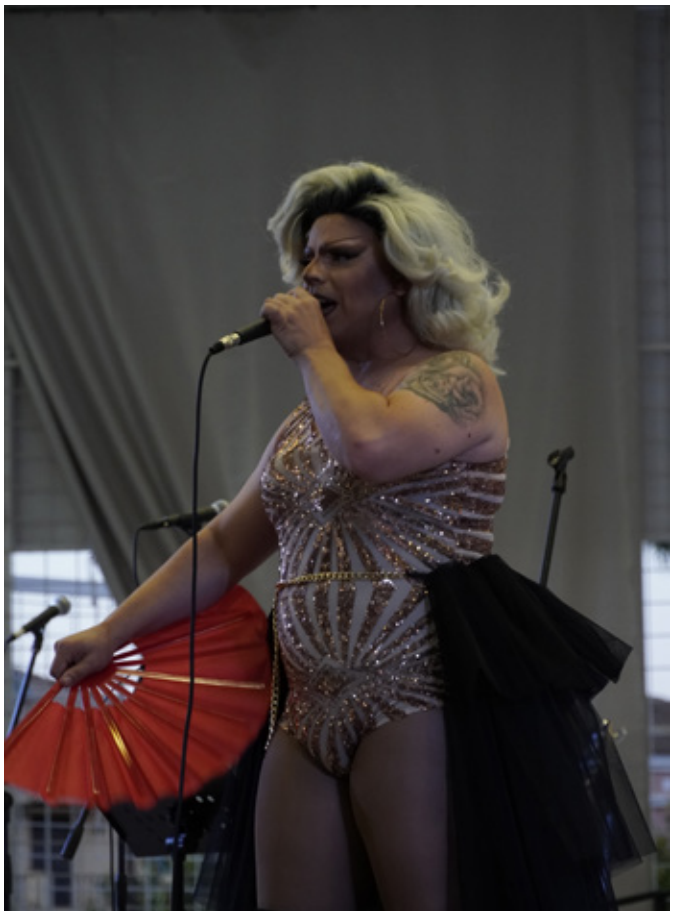

[EDUCACIÓN]

NUEVO PROYECTO CULTURAL EN EL IES LAURETUM

Los alumnos de primero de bachillerato del IES Lauretum participan en un nuevo proyecto cultural

Los alumnos se han adentrado en la historia y curiosidades de los monumentos y lugares más destacados de la localidad.

Divididos en grupos, los estudiantes han realizado diferentes vídeos y códigos QR para poner poner en valor la cultura de Espartinas y acercar la historia al resto de ciudadanos y visitantes del municipio.

La alcaldesa Cristina Los Arcos ha mostrado su apoyo y reconocimiento a esta iniciativa, animando a los jóvenes a seguir adelante con este enriquecedor proyecto.

ALEXIS AMADOR, SEGUNDA MEJOR NOTA DE SELECTIVIDAD EN SEVILLA

El alumno del IES Lauretum logra la mejor nota de la provincia con un 13,975. Alexis es también uno de los finalistas de la Olimpiada de Economía en la que participarán más de 100 alumnos de toda España

Alexis Amador, alumno del IES Lauretum ha logrado la mejor segunda nota de admisión en la prueba de acceso a la Universidad en la provincia de Sevilla.

El duro esfuerzo del joven espartinero durante sus años en bachillerato y su examen de acceso a la universidad se han visto recompensados al obtener una nota de 13,975 sobre 14, así como matrícula de honor en el curso 2022/2023 en el IES Lauretum.

Desde aquí no tenemos más que palabras de enhorabuena y los mejores deseos para el joven Alexis Amador.

[COLECTIVOS]

DOS ESPARTINEROS LOGRAN EL PREMIO ARCHITIZER A+AWARDS 2023

El premio se les ha concedido en la categoría de arquitectura y transformación urbana

Los espartineros Alejandro Cobo y Pilar Gimena han recibido el premio "Architizer A+Awards 2023" en la categoría Arquitectura y Transformación Urbana por su proyecto de consolidación y puesta en valor de la muralla medieval de Cabra, en Córdoba.

El próximo octubre asistirán junto al resto de ganadores a la gala organizada por Architizer en la Fondation Luis Vuitton en París, que reunirá a grandes celebridades del mundo de la arquitectura, el arte y el diseño.

PAZ VEGA ELIGE ESPARTINAS COMO ESCENARIO PARA SU ÓPERA PRIMA

La actriz sevillana avanza en su nueva etapa como directora con su primer largometraje. Paz ya ha dirigido con éxito un documental que pronto verá la luz

Espartinas será el escenario de la nueva película de Paz Vega, en la cual se estrena como directora de largometrajes con una película escrita por ella misma.

La ópera prima de Paz Vega ha tenido como escenario la piscina de verano de Polideportivo Municipal de nuestra localidad, donde se han rodado varias escenas de este nuevo proyecto que se llamará "Rita".

EL BOMBERO EUGENIO MANTERO, MEDALLA DE ORO DE LA PROVINCIA DE SEVILLA

Eugenio obtiene este reconocimiento por su trabajo en diversas laboras humanitarias

El bombero espartinero Eugenio Mantero Bueno y su perrita Heya han recibido la Medalla de Oro de la Provincia de Sevilla tras la aprobación por unanimidad del Pleno de la Diputación.

Tras su participación en los rescates durante el terremoto que tuvo lugar a principios de este año en Turquía, donde pudo ayudar a rescatar a varias personas que se encontraban atrapadas bajo los escombros.

No es la primera vez que Eugenio y su pastora alemana Heya prestan su ayuda para socorrer a víctimas de catástrofes naturales, habiendo estado presentes en el terremoto de Ecuador y la crisis de refugiados de 2016.

HEYA, SU FIEL COMPAÑERA, FUE ADIESTRADA POR ÉL MISMO.

CICLO TEATRO DE CALLE

A las 21:00h

CINE DE VERANO

A las 22:00h

PLAZA DEL AVIÓN ¡TRAE TU SILLA!

LA BÚSQUEDA DEL TESORO	20/07
ENCANTO	27/07
SHOW DE DINOSAURIOS	03/08
CUENTACUENTOS KARALOCA	10/08
ALADÍN ISOLANDIA	17/08
MUNDO FANTÁSTICO UNICORNIOS	24/08
HABÍA UNA VEZ UN CIRCO	31/08

SUPERGUSANO	21/07
ANIMALES FANTÁSTICOS: "LOS SECRETOS DE DUMBLEDORE"	28/07
CANTA 2	04/08
UNCHARTED	11/08
VIVO	18/08
AINBO	25/08
A TODO TREN DESTINO: ASTURIAS	01/09